

PÔDORYS ZÁKLADOVEJ DOSKY - VSTAVOK D1 - TVAR

M 1:50

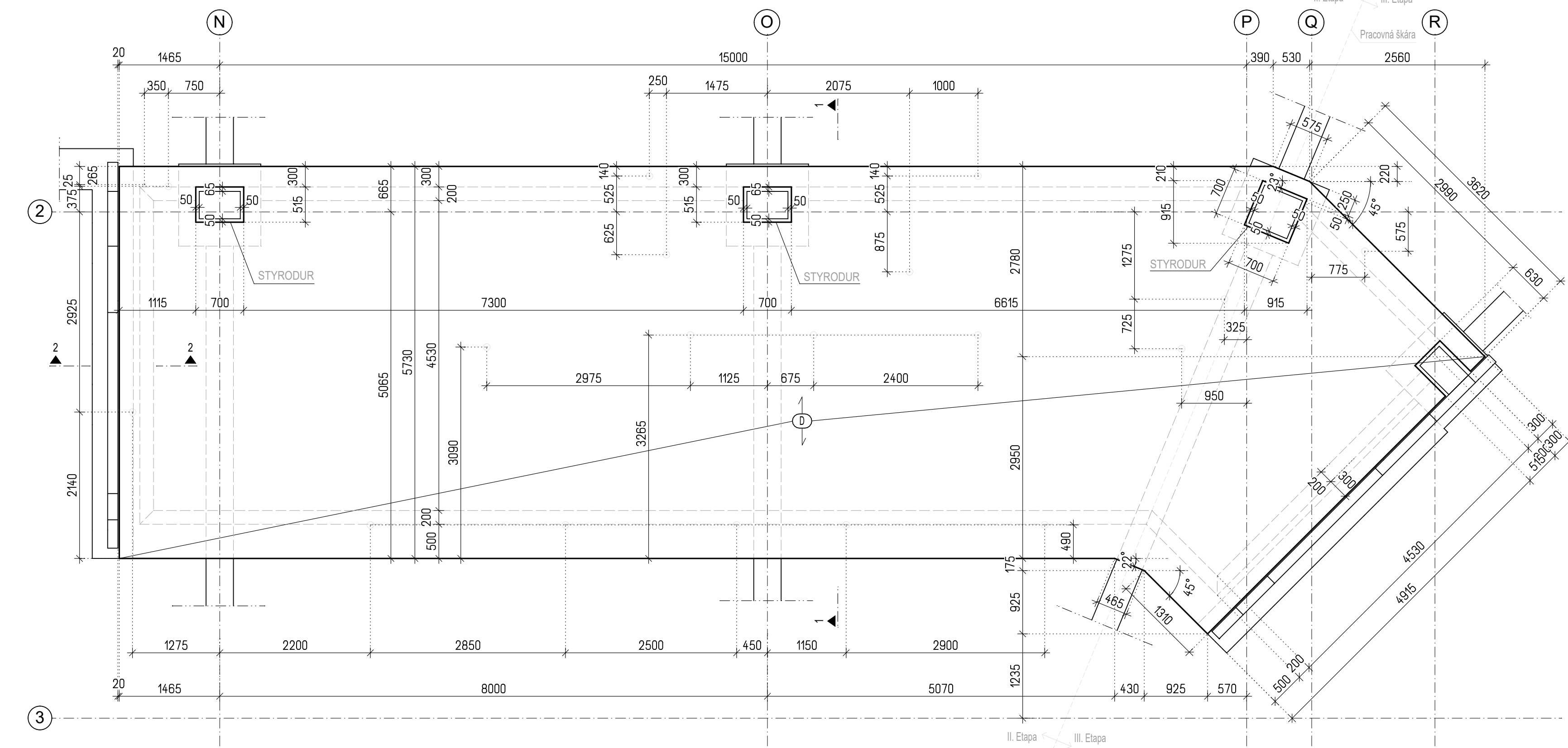

PÔDORYS ZÁKLADOVEJ DOSKY - VSTAVOK D1 - TVAR

M 1:50

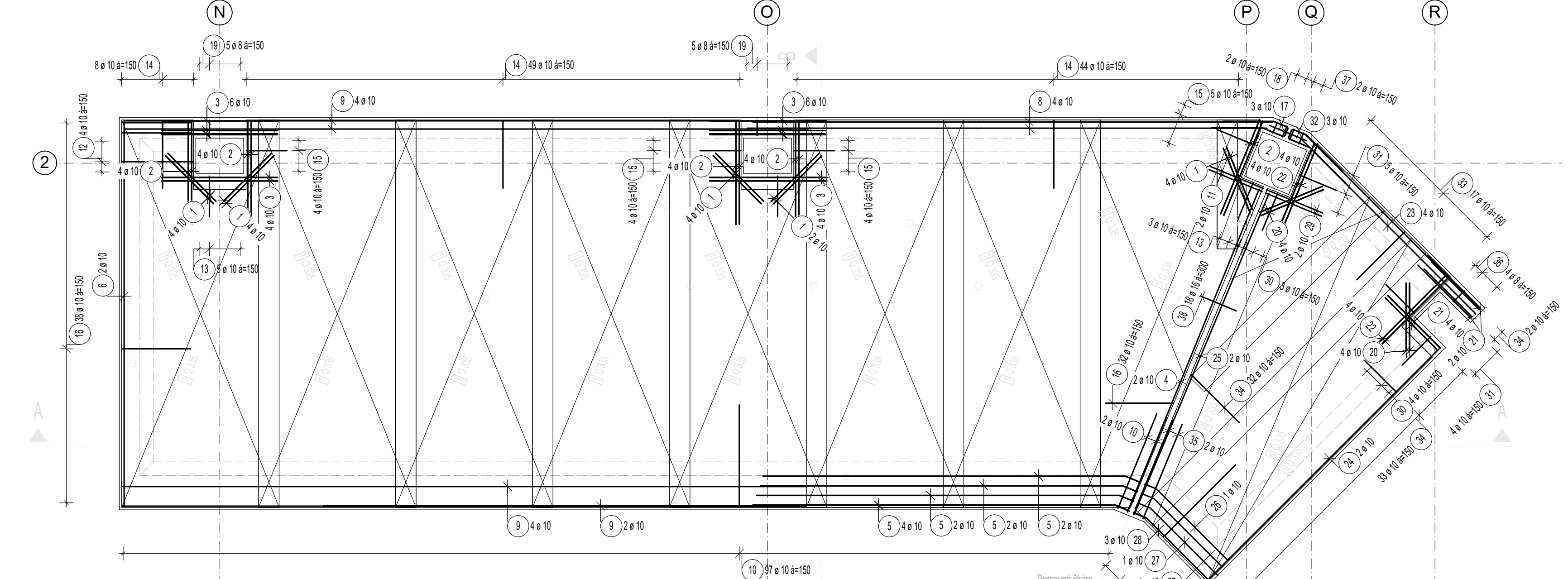

REZ A - A

M 1:50

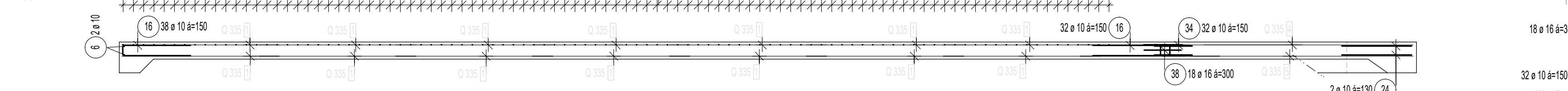

VÝSTUŽ - II. Etapa

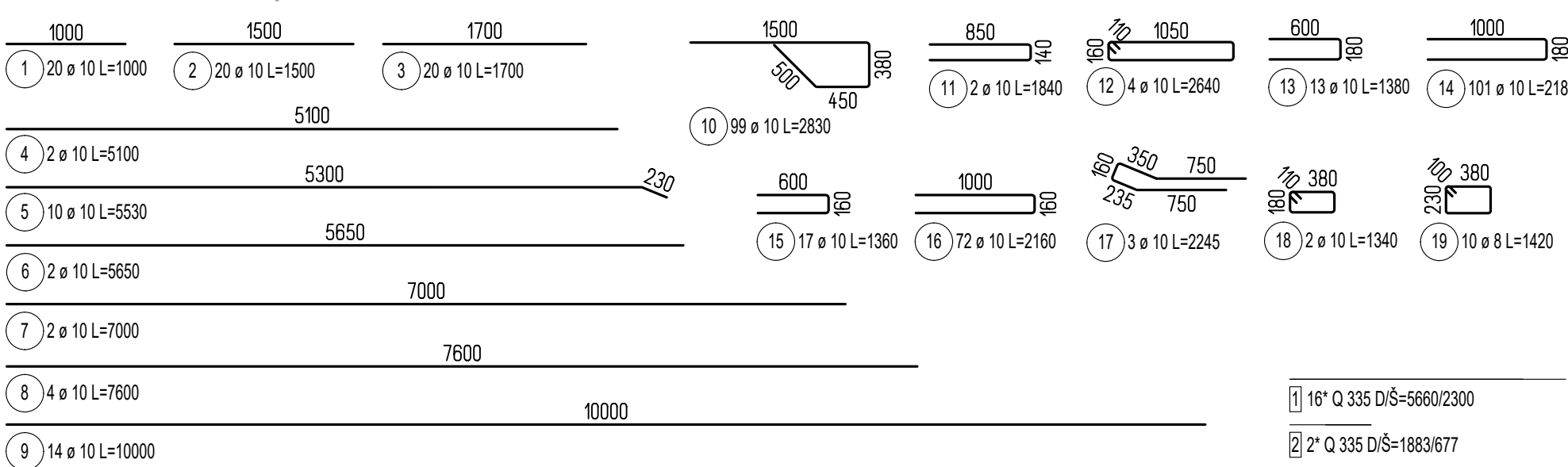

VÝSTUŽ - III. Etapa

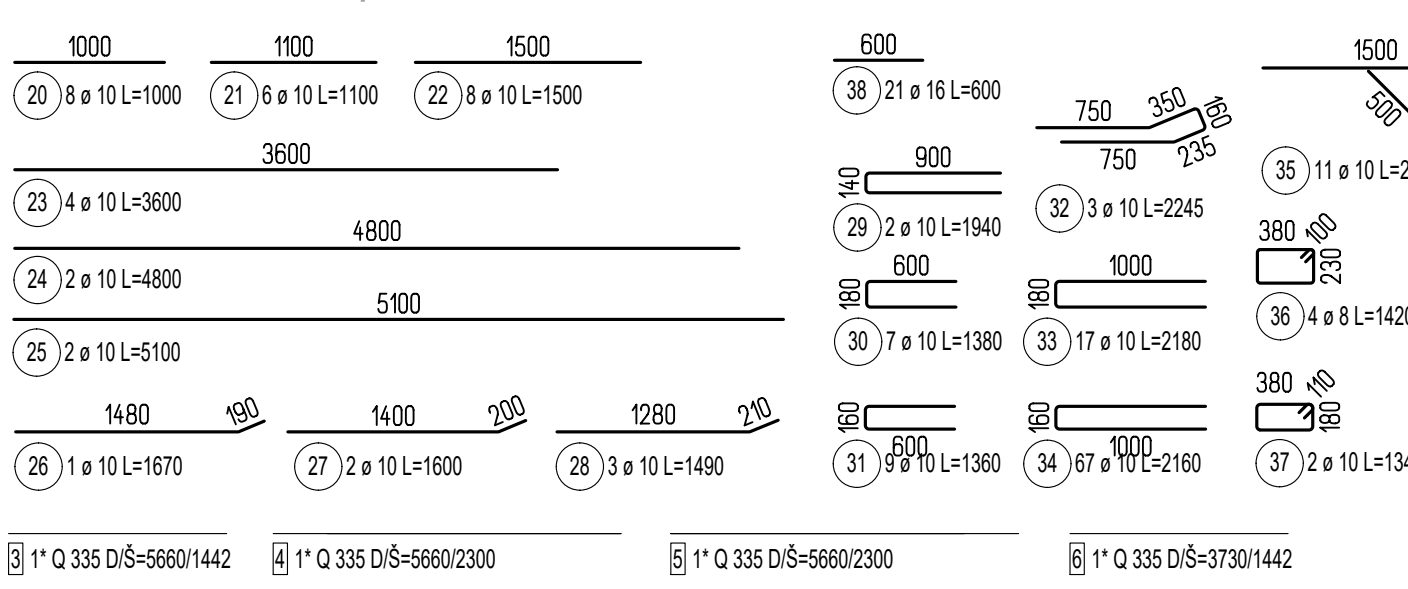

REZ 1 - 1

M 1:50

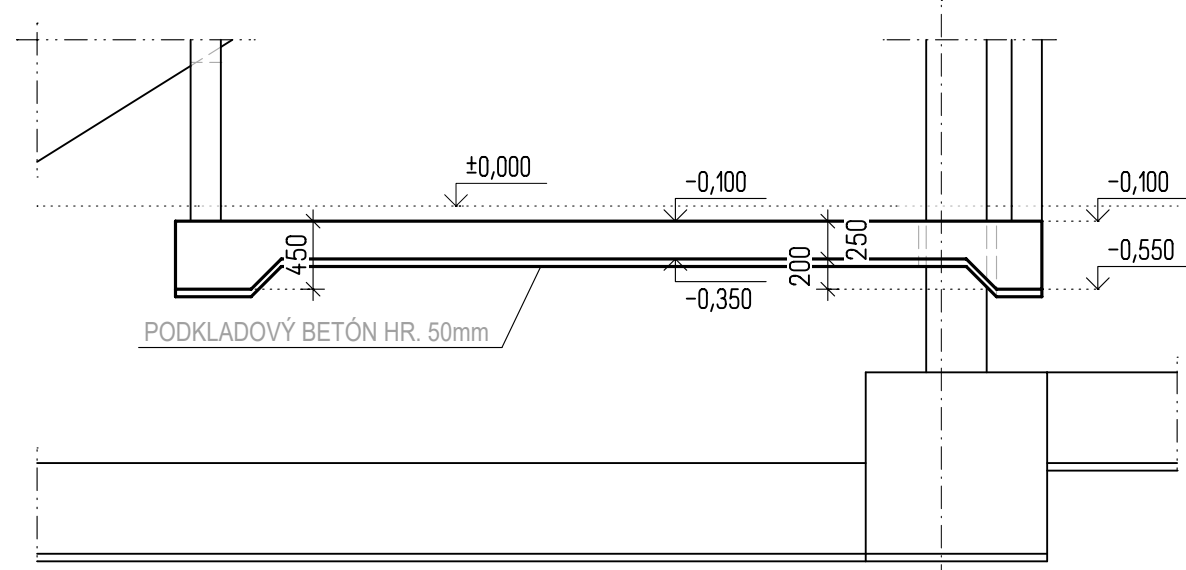

REZ 2 - 2

M 1:50

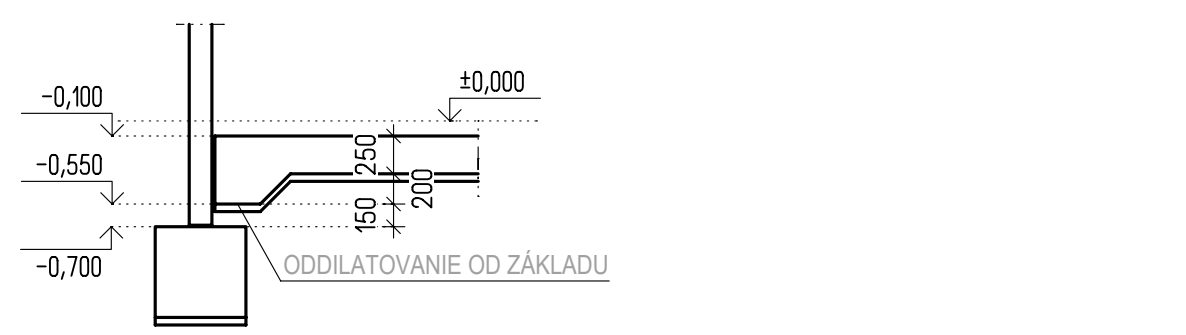

VÝKAZ VÝSTUŽE - II. Etapa

Pol.	Ø	Dĺžka [m]	Počet ks.	Celková dĺžka [m]		Plocha [m²]	
				B 500B	Q 335	BST 500 M	Q 335
1	10	1,00	20	20,00			
2	10	1,50	20	30,00			
3	10	1,70	20	34,00			
4	10	5,10	2	10,20			
5	10	5,53	10	55,30			
6	10	5,65	2	11,30			
7	10	7,00	2	14,00			
8	10	7,60	4	30,40			
9	10	10,00	14	140,00			
10	10	2,83	99	280,17			
11	10	1,84	2	3,68			
12	10	2,64	4	10,56			
13	10	1,38	13	17,94			
14	10	2,18	101	220,18			
15	10	1,36	17	23,12			
16	10	2,16	72	155,52			
17	10	2,25	3	6,74			
18	10	1,34	2	2,68			
19	8	1,42	10	14,20			
1 Q 335		5,66	16			208,29	
2 Q 335		1,88	2			2,55	
		m (m²)		14,20	1065,79	210,83	
		kg/m (kg/m²)		0,395	0,616	5,319	
		kg		5,61	656,52	1121,41	
		kg		662,13	1121,41		

VÝKAZ VÝSTUŽE - III. Etapa

Pol.	Ø	Dĺžka [m]	Počet ks.	Celková dĺžka [m]		Plocha [m²]	
				B 500B	Q 335	BST 500 M	Q 335
20	10	1,00	8	8,00			
21	10	1,10	6	6,60			
22	10	1,50	8	12,00			
23	10	3,60	4	14,40			
24	10	4,80	2	9,60			
25	10	5,10	2	10,20			
26	10	1,67	1	1,67			
27	10	1,60	2	3,20			
28	10	1,49	3	4,47			
29	10	1,94	2	3,88			
30	10	1,38	7	9,66			
31	10	1,36	9	12,24			
32	10	2,25	3	6,74			
33	10	2,18	17	37,06			
34	10	2,16	67	144,72			
35	10	2,83	11	31,13			
36	8	1,42	4	5,68			
37	10	1,34	2	2,68			
38	16	0,60	21	12,60			
3 Q 335		5,66	1			8,16	
4 Q 335		5,66	1			13,02	
5 Q 335		5,66	1			13,02	
6 Q 335		3,73	1			5,38	
		m (m²)		5,68	318,25	12,60	39,58
		kg/m (kg/m²)		0,395	0,616	1,579	5,319
		kg		2,24	196,04	19,90	210,50
		kg		218,18	210,50		

DIŠTANČNÉ PRVKY L-KORB FRANK  
- UKS14 (140 mm) - 167 bm  
- DIŠTANČNÉ PRVKY OSADIť MEDZI HORNÚ A SPODŇÚ  
VÝSTUŽ UMIESTNENÚ V DRUHEJ VRSTVE, ě 700 mm

SCHEMA

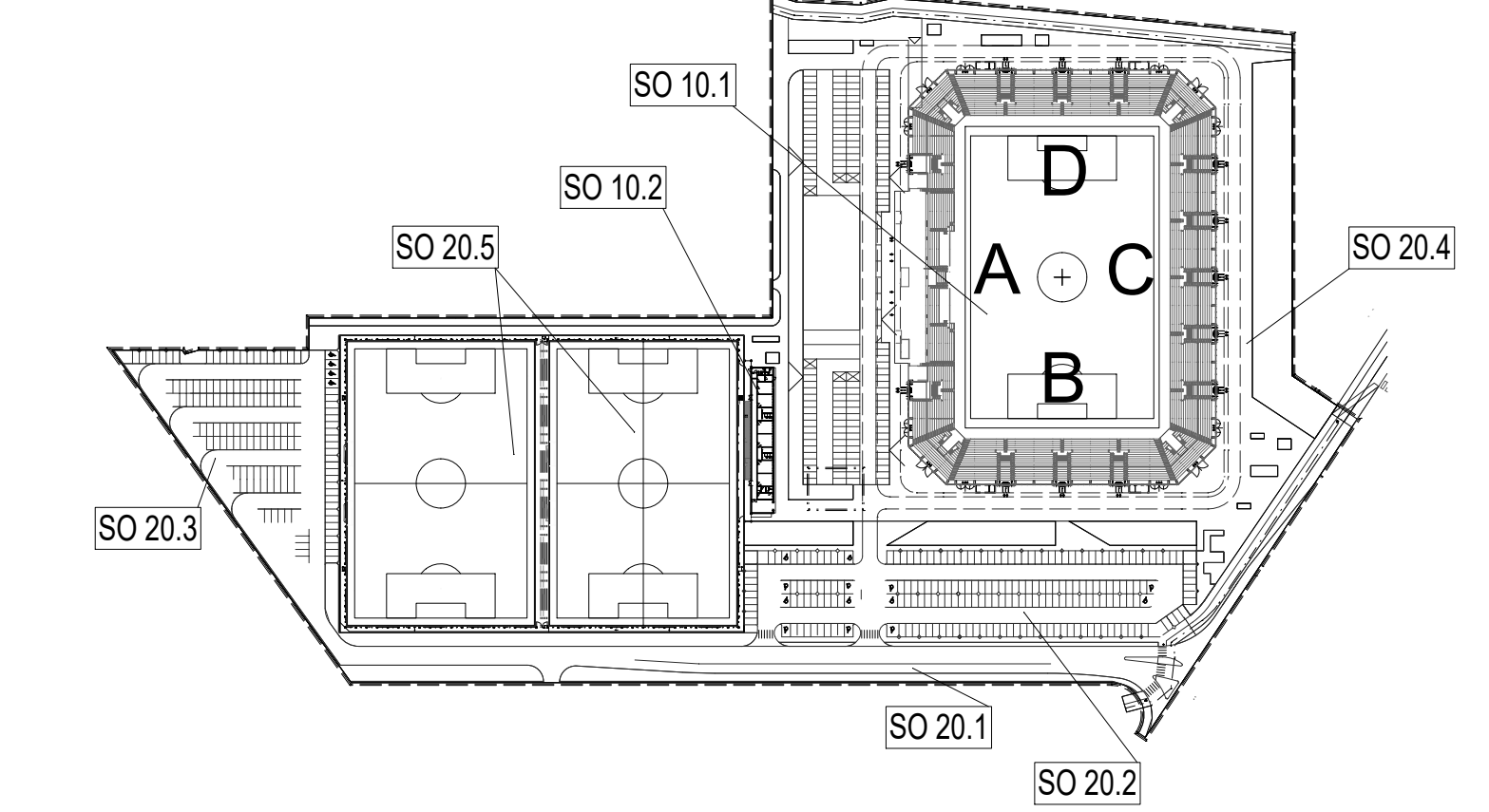

ORIENTAČNÝ PLÁN BUDOVY ŠTADIÓNA

etapizácia samotného štadióna podľa hlavných stavieb

- 1.ETAPA: podľa požiadaviek štadión 3.kategórie = západná tribúna + východná tribúna + ihrisko
- 2.ETAPA: podľa požiadaviek štadión 4.kategórie = 2x krátké tribúny južná + severná
- 3.ETAPA: podľa požiadaviek dokončenie štadión 4.kategórie = 4x spojovacie ROHY tribún

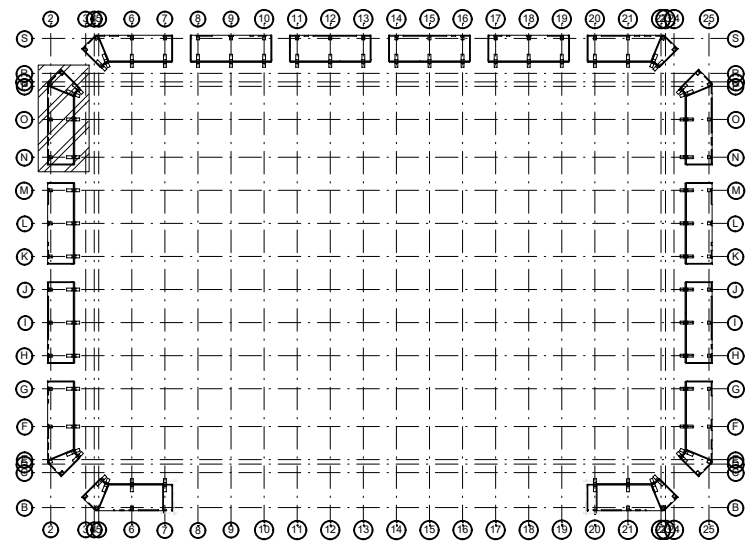
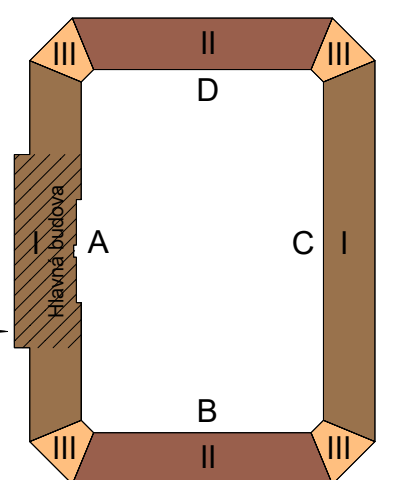
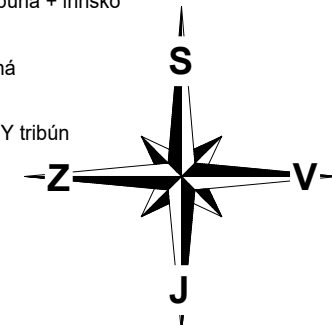

Súradnicový systém/Grid system : S-JTSK  
±0,000 = 238.000 m.n.m  
Výškový systém/Vertical system : Bpv



BETÓN:  
ZÁKLADOVÁ DOSKA STN EN 206-1-C25/30-XC2, XA1, XD1(SK)-Cl 0,4-Dmax 16-S3  
PODKLADOVÝ BETÓN STN EN 206-1-C12/15-X0  
KRYTIE 35 mm  
OCEľ B 500B  
POZNÁMKY :  
KRYTIE DANÉ AKO KRYTIE STRMEŇA  
VÝSTUŽ JE KOTOVANÁ K VONKAŠIEMU POVRCHU PRÚTA  
VNÚTORNÝ PRIEMER ZAKRIVENIA VÝSTUŽE dbr=40ds ak Ø≤16mm; dbr=70ds ak Ø>16mm  
dbr=priemer zakrivenia, ds= priemer prúta  
KÓTY SÚ UDÁVANÉ V [mm]

PRED BETONÁŽOU NUTNÁ KOORDINÁCIA PRESTUPOV S PROFESIAMI !!!

Pôvodná PD DUR: ing. Mgr. art. PAVOL ŠIMKO, ADF s.r.o.

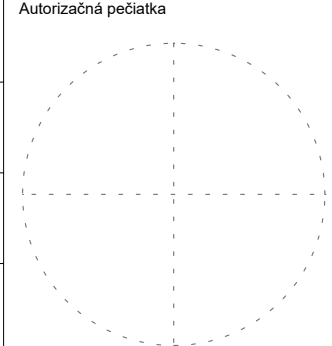
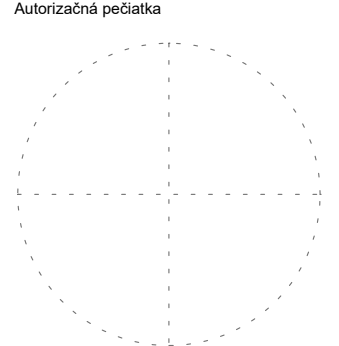
Číslo rev.	Datum	Opis revízie	Revíziu vypracoval	Vypracoval				
03								
02								
01	20.05.2022	Úpravy, zmeny a doplnenia dokumentácie pre účely realizácie diela II. a III. Etapy	Investor	Šteľbaský				
Názov stavby			KOŠICKÁ FUTBALOVÁ ARÉNA					
Miesto stavby			KOŠICE IV, KOŠICE - JUH Kat územie: Južné mesto, ul. Pri Prachári					
Stavebník			Košícká futbalová aréna a.s., Tr. SNP 48/A 040 11 KOŠICE					
Generálny dodávateľ								
Objednávateľ dokumentácie			Košícká futbalová aréna a.s., Tr. SNP 48/A 040 11 KOŠICE					
Projektový manažér	ING. ERIK HRNČIAR	Podpis:		Generálny projektant:	HESCON s.r.o. NÁMESTIE SV. ANNY 2007289 911 01 TREŇČÍN Tel.: +421 (0)32 6513 700 WEB: www.hescon.sk	Autor projektu:	ING. ADFK CSABA ÁBRÓUS ADF s.r.o. KLARISKA 12 811 01 BRATISLAVA Tel.: +421 (0)905 296 351 WEB: www.adf.sk	
Hl. inžinier projektu	ING. ERIK HRNČIAR	Podpis:		Projektant časti:	HESCON s.r.o. ARCHITECTONICKO INŽINIERSKÁ KANCELÁRIA NÁMESTIE SV. ANNY 2007289 911 01 TREŇČÍN Tel.: +421 (0)32 6513 700 WEB: www.hescon.sk	Označenie paré		
Vypracoval	ING. MARTINA MAROVÁ	Podpis:		Kontroloval	ING. PATRIK MEŠKO	Podpis:		
Zodp. projektant	ING. ERIK HRNČIAR	Podpis:						
Stupeň	DOKUMENTÁCIA PRE REALIZÁCIU STAVBY				Autorizačná pečiatka		Autorizačná pečiatka	
Časť PD	D1. DOKUMENTÁCIA STAVEBNÝCH OBJEKTOV A INŽINIERSKÝCH SIETÍ							
Objekt	SO 10.1. FUTBALOVÝ ŠTADIÓN I. AŽ III. ETAPA							
Profesia	10.1_220. BETONOVÉ KONŠTRUKCIE							
Názov	VÝKRES TVARU A VÝSTUŽE ZÁKLADOVEJ DOSKY VSTAVKU D1				Mierka	Formát	Dátum	
					1:50	10xA4	12/2018	
Kód dokumentu								
Číslo projektu / zákazky		Stavba	Stupeň	Časť PD	Objekt	Profesia	Číslo výkresu	Revízia
2	0	1	8	0	1	2	K F A -	D R S
D	1	1	0	1	2	2	0	4
1	8	0	1	2	2	0	4	1
4	0	1	2	2	0	4	1	4
0	1	2	2	0	4	1	4	0
1	2	2	0	4	1	4	0	1

V/S = 597 / 950 (0.57m2)

Allplan 2017